기억에 남는 영상의 가치로 여러분의 이야기를 완성합니다.

Third Party Production

# 서드파티프로덕션 회사소개서

2025. 04 ver.

# • Third Party ;

다양한 시각과 접근 방식으로
제작자와 시청자를 연결하는 창의적 파트너

서드파티프로덕션은 장르를 넘나드는 **폭 넓은 호환성**에
**전문가의 디테일**을 더해 **높은 품질의 결과물**을 만들어냅니다.

| POINT 1 |
**풍부한 경험**

| POINT 2 |
**폭 넓은 제작 범위**

| POINT 3 |
**높은 기술 숙련도**

| POINT 4 |
**자체 장비 활용**

# About 서드파티프로덕션

## 서드파티에서 가능한 폭 넓은 호환성에 전문가의 디테일을 더합니다

### 폭 넓은 콘텐츠 제작 범위

#### 스케치

행사, 관광지 등 현장을 보여주는 콘텐츠

#### 인터뷰

정보전달 및 감성에 집중한 콘텐츠

#### 토크쇼

다수의 패널과 함께하는 다목적 콘텐츠

#### 웹드라마

스토리 및 영상미로 시선을 이끄는 콘텐츠

### 다양한 경험

| | |
|---|---|
| 책임 연출 | 30 + |
| 키 스탭 | 70 + |
| 전체 제작 영상 수 | 150 + |
| 홍보대행사 근무 경력 | 30 Month |

# About 서드파티프로덕션

## 자체 장비를 활용해 효율적으로 제작하고, 기술적 숙련도로 높은 품질을 이끌어냅니다

### 자체 보유 장비

**카메라** Sony ILCE-7SM3

- 넷플릭스 인증 시네마카메라 FX3와 동일한 성능
- 저조도 환경, LOG 촬영 등 **영상 전문가용 카메라**

**렌즈** Sony FE 24-70 F2.8 GM II

- 높은 선예도와 해상력 등 최신 기술력을 가진 신형 렌즈
- 사용자 모두에게 만족도가 매우 높은 **고성능 표준 렌즈**

**조명** Zhiyun Molus X100

- 영상 촬영을 위한 지속광 조명
- 파라볼릭 소프트박스를 추가하여 자연스러운 조명 연출

+

### 다양한 기술 장비 활용 능력

| | |
|---|---|
| 카메라 | • Sony α7, FX Series<br>• Z90, NX80 Camcorder |
| 조명 | • Nanlite, Aputure Series<br>• Cineroid, Luxpad, Phoism |
| 음향 | • Wireless, Shotgun Mic<br>• D-21, Handy Recoder |
| 특수장비 | • Gimbal<br>• Drone<br>• Slider<br>• Jimmy Jib |

# ONE-STOP 서드파티프로덕션

## 기획부터 편집까지, 필요한 부분만 골라서 요청하는 1:1 맞춤형 서비스

### 기획

- 고객이 원하는 목적을 표현하기 위한 영상 전반 구성
- 레퍼런스와 함께 영상의 장르, 컨셉 등 기반 결정

→ 스튜디오, 배우, 성우 등 섭외 가능

### 연출

- 기획과 달라지지 않도록 촬영 현장 총괄
- 다양한 원인으로 발생하는 이슈에 빠른 대처 및 대안 제시

→ PPM 및 콘티 작성 가능

### 촬영

- PPM, 콘티를 통한 사전 준비로 원활한 촬영 현장 진행
- 고성능 장비 & LOG 촬영 등 전문 설정을 활용한 고품질 촬영

→ 인력 및 장비 추가 가능

### 편집

- BGM, 자막, 효과음을 이용해 최종적으로 의도한 목적을 강조
- 추후 빠른 수정을 위한 정돈된 레이어

→ 저작권에 문제없는 소스 활용

사 업 자 등 록 증
( 일반과세자 )
등록번호 : 414-09-03247

상 호 : 서드파티프로덕션
성 명 : 김영찬 생 년 월 일 :
개 업 연 월 일 : 2025 년 03 월 03 일
사 업 장 소 재 지 : 서울특별시 은평구 갈현로14길 21-1(역촌동)

사 업 의 종 류 : 업태 정보통신업 종목 미디어콘텐츠창작업

발 급 사 유 : 기타
공 동 사 업 자 :

사업자 단위 과세 적용사업자 여부 : 여( ) 부(v)
전자세금계산서 전용 전자우편주소 :

2025 년 02 월 28 일
은 평 세 무 서 장

## ONE-STOP 서드파티프로덕션

# 비행 허가 가이드 제공부터 항공 촬영, 맞춤 편집까지 가능

| | | |
|---|---|---|
| 01 | 비행 승인 | 촬영 허가를 위한 공문 작성 가이드라인 제공 |
| 02 | 항공 촬영 | 전문가용 DJI Mavic 시리즈 운용 |
| 03 | 편집 | 촬영 원본 제공, 필요시 색상 보정 및 편집 가능 |

항공 촬영 전담 제작물

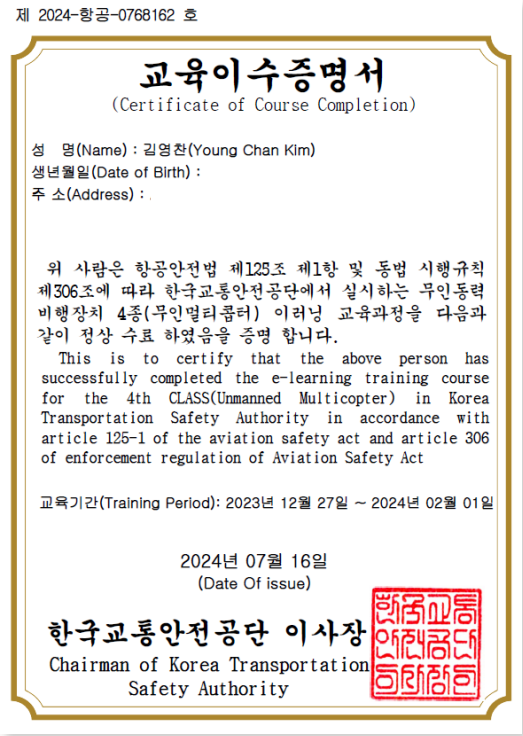

제 2024-항공-0768162 호

**교육이수증명서**

(Certificate of Course Completion)

성 명(Name) : 김영찬(Young Chan Kim)
생년월일(Date of Birth) :
주 소(Address) :

위 사람은 항공안전법 제125조 제1항 및 동법 시행규칙 제306조에 따라 한국교통안전공단에서 실시하는 무인동력 비행장치 4종(무인멀티콥터) 이러닝 교육과정을 다음과 같이 정상 수료 하였음을 증명 합니다.

This is to certify that the above person has successfully completed the e-learning training course for the 4th CLASS(Unmanned Multicopter) in Korea Transportation Safety Authority in accordance with article 125-1 of the aviation safety act and article 306 of enforcement regulation of Aviation Safety Act

교육기간(Training Period): 2023년 12월 27일 ~ 2024년 02월 01일

2024년 07월 16일
(Date Of issue)

한국교통안전공단 이사장
Chairman of Korea Transportation Safety Authority

# ONE-STOP 서드파티프로덕션

## 클라이언트·프로젝트에 맞춰 최소 비용으로 진행하는 가성비 중심 업무 분야

### 프로덕션 및 대행사

**프로젝트 제작 및 현장 지원**

**주요 서비스**

- 연출, 촬영, 편집 등 **콘텐츠 제작 의뢰**
- 드론, 카메라, 음향, 조명 등 **현장 스태프 협업**

**특장점**

- 다양한 파트 경험으로 현장에서 빠른 적응
- 프로젝트 의뢰 시 기존의 톤 & 매너 유지
- 프로젝트별 필요에 따라 맞춤 지원 가능

### 기업 및 기관

**브랜딩 콘텐츠 & 아카이빙 영상**

**주요 서비스**

- 철학 및 비전 등 **기업 소개**
- 대표 서비스 및 **제품 소개**
- 인터뷰 등 **내부용 콘텐츠**
- **행사, 컨퍼런스 등** 기록 영상

**특장점**

- 2년 이상 다양한 정부기관 콘텐츠 제작 경력
- 계약서 및 정규 견적서 발행
- 보고 자료 제작 가능

### 소상공인

**지역 상권 대상 바이럴 마케팅**

**주요 서비스**

- **업장 소개** 영상
- **릴스, 쇼츠** 콘텐츠
- **시네마틱** 콘텐츠

**특장점**

- 세로형 최적화 영상 제작
- 영화와 같은 감성적인 영상미 구현 가능
- 빠른 소통과 진행 과정

### 개인 의뢰자

**이야기를 기억하는 기록 영상**

**주요 서비스**

- 아티스트, 모델 등 **프로필 영상**
- **돌잔치 및 가족 행사** 기록
- **웨딩 및 프리웨딩** 영상

**특장점**

- 의뢰자의 상황에 맞는 영상 컨셉 및 톤 제안
- 주변의 불편함을 최소화한 촬영 방법 채택

# ONE-STOP 서드파티프로덕션

## 기획부터 편집까지 원스톱이 가능한 1인 제작사
## 비용 대비 높은 퀄리티를 제공하는 효율적 제작 방식

### 본질을 다루는 기획

쉽게 이해되는 **기획안 & 구성안**

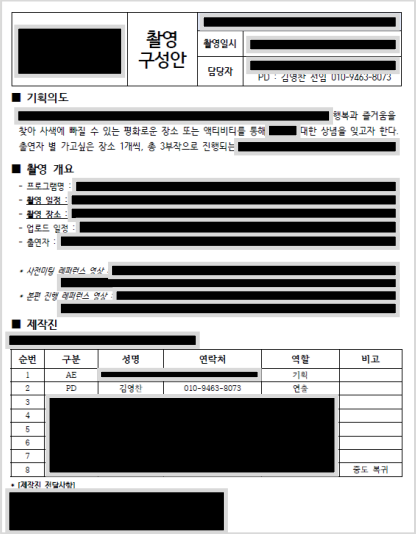

촬영 구성안

| | |
|---|---|
| 촬영일시 | [redacted] |
| 담당자 | [redacted] PD : 김영찬 선임 010-9463-8073 |

■ 기획의도

[redacted] 행복과 즐거움을 찾아 사색에 빠질 수 있는 평화로운 장소 또는 액티비티를 통해 [redacted] 대한 상념을 잊고자 한다. 출연자 별 가고싶은 장소 1개씩, 총 3부작으로 진행되는 [redacted]

■ 촬영 개요

- 프로그램명 : [redacted]
- 촬영 일정 : [redacted]
- 촬영 장소 : [redacted]
- 업로드 일정 : [redacted]
- 출연자 : [redacted]

• 사전미팅 레퍼런스 영상 [redacted]

• 본편 진행 레퍼런스 영상 [redacted]

■ 제작진

[redacted]

| 순번 | 구분 | 성명 | 연락처 | 역할 | 비고 |
|---|---|---|---|---|---|
| 1 | AE | [redacted] | | 기획 | |
| 2 | PD | 김영찬 | 010-9463-8073 | 연출 | |
| 3 | [redacted] | | | | |
| 4 | | | | | |
| 5 | | | | | |
| 6 | | | | | |
| 7 | | | | | |
| 8 | | | | | 중도 복귀 |

• [제작진 전달사항]

[redacted]

### 원활한 촬영

적합한 표현 방식을 고민한 **촬영 준비 자료**

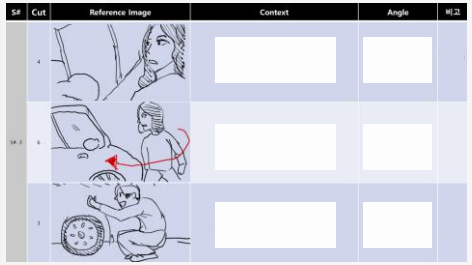

| S# | Cut | Reference Image | Context | Angle | 비고 |
|---|---|---|---|---|---|
| | 4 | | | | |
| Sk. 2 | 6 | | | | |
| | 3 | | | | |

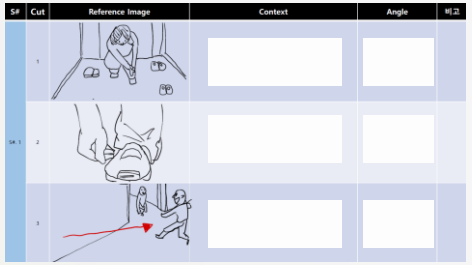

| S# | Cut | Reference Image | Context | Angle | 비고 |
|---|---|---|---|---|---|
| | 1 | | | | |
| Sk. 1 | 2 | | | | |
| | 3 | | | | |

### 대미를 장식할 편집

포인트를 강조하는 **편집 기법**

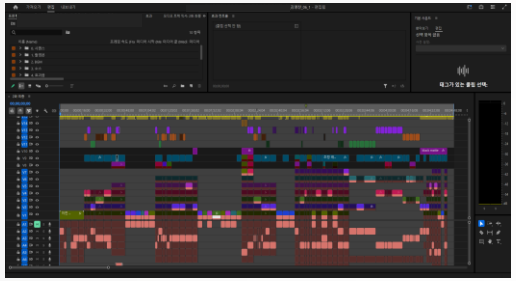

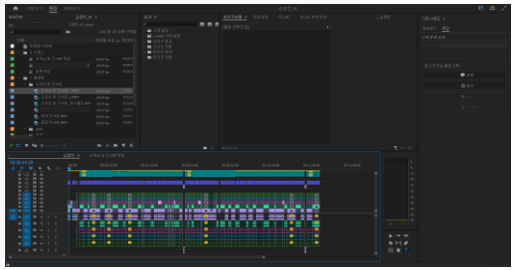

* 실제 제작에 사용된 자료로, 보안상 마스킹 처리 하였습니다.

# HOW TO WORK 서드파티프로덕션

## | 협업 방식 및 진행 절차 |

레퍼런스가 없어도 괜찮습니다

### 상황에 맞는 최적의 플랜을 제안합니다

**계약 전**

**| 구현성 검토**

첨부해 주신 레퍼런스와 기획안
또는 기획 의도를 검토합니다

**| 세부 문의 진행**

정확한 판단을 위해 세부적인
부분을 정리하여 문의 드립니다

**| 견적서 발행**

문의 내용을 바탕으로 예상되는
제작비를 안내해 드립니다

따로 양식이 없어도 괜찮습니다

### 자체 계약서와 견적서를 발행해드립니다

**계약 진행**

**| 계약서 작성 서비스**

필요시 자체 보유한 양식으로
계약서를 작성해 드립니다

제작과정, 불안해하지 마세요

### 더 좋은 결과를 위해 제작 과정을 공유합니다

**계약 후**

**| Pre-Production 진행**

준비 과정을 함께 공유하며
수정 사항을 즉각 반영합니다

**| 넉넉한 사후 처리**

1달 이내, 또는 10번의 수정을
무료로 진행합니다
* 제작자 과실 미반영

서드파티프로덕션

# • PORTFOLIO

- 스케치
- 인터뷰
- 예능
- 토크쇼
- 웹드라마

# PORTFOLIO 서드파티프로덕션

## | 대표 제작물 _ 스케치 영상 |

| 채널명 | 참여 분야 | 영상 제목 |
|---|---|---|
| 해양환경공단 | 드론 촬영 \| B캠 | [바다여행 어때] 온 가족이 여행하기 좋은 동해바다 |

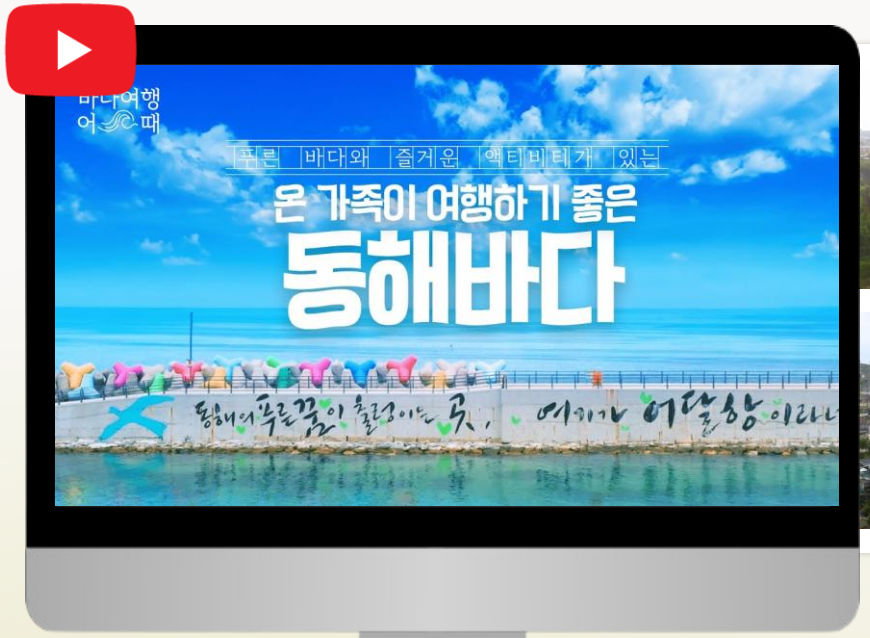


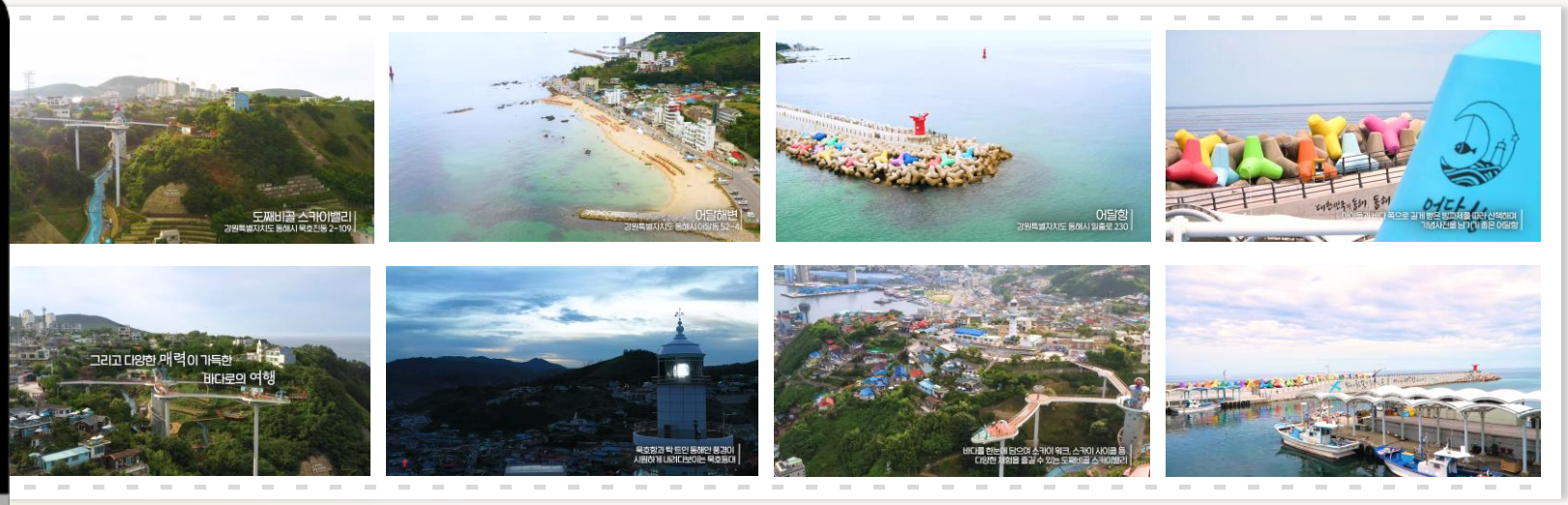


영상 링크 : https://youtu.be/xmgXujtNRMU?feature=shared

# PORTFOLIO 서드파티프로덕션

## | 대표 제작물 _ 스케치 영상 |

| | |
|---|---|
| 채널명 | 농어업·농어촌 특별위원회 |
| 참여분야 | A캠 편집 |
| 영상 제목 | [농산물 수급 안정 간담회] 농업 발전과 농산물 물가안정 방안 모색 |

영상 링크 : https://youtu.be/9mrmFodz-bk?feature=shared

| | |
|---|---|
| 채널명 | 한국산업인력공단 |
| 참여분야 | B캠 |
| 영상 제목 | 제47회 국제기능올림픽대회 국가대표선수단 결단식 |

영상 링크 : https://youtu.be/vRe_3HPDUkE?feature=shared

| | |
|---|---|
| 채널명 | 한국의집 KOREA HOUSE |
| 참여분야 | 타임랩스 핸드헬드촬영 |
| 영상 제목 | 전통 한옥의 대변신 \| 한국의집 리모델링 기록편 |

영상 링크 : https://youtu.be/0Fr1iHeGflg?feature=shared

# PORTFOLIO 서드파티프로덕션

## | 대표 제작물 _ 인터뷰 영상 |

| 채널명 | 참여 분야 | 영상 제목 |
|---|---|---|
| Songdo ConvensiA | 연출 \| 촬영 \| 편집 | 2023년 송도컨벤시아를 빛내준 사람들은? |

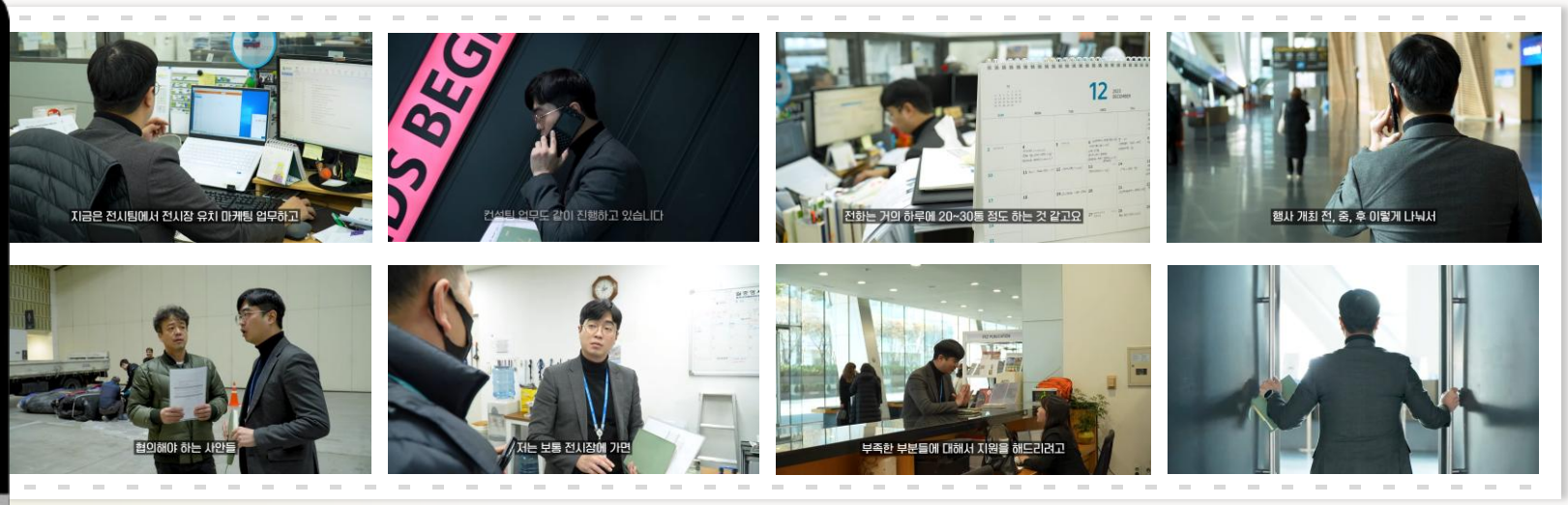


영상 링크 : https://youtu.be/RLaO7tG9xUU?feature=shared

# PORTFOLIO 서드파티프로덕션

## | 대표 제작물 _ 인터뷰 영상 |

| | |
|---|---|
| 채널명 | 대한적십자사 |
| 참여분야 | 학생 원샷 캠 |
| 영상 제목 | 전하지 못한 그들의 이야기, 이산가족 생애보 |

영상 링크 : https://youtu.be/1U_rBxbJCEI?feature=shared

| | |
|---|---|
| 채널명 | 창업진흥원KISED |
| 참여분야 | 연출 촬영 편집 |
| 영상 제목 | 아무도 밟지 않은 눈밭을 걷는다는 마음으로 수산양식 분야에 도전하다 |

영상 링크 : https://youtu.be/tBar1ubp4HI?feature=shared

| | |
|---|---|
| 채널명 | LH 한국토지주택공사 |
| 참여분야 | 촬영 |
| 영상 제목 | 우리 집이 달라졌어요 💚 4계절 내내 쾌적하게, 주거관리 꿀팁🏠! |

영상 링크 : https://youtu.be/j4uZ9b4I6fA?feature=shared

# PORTFOLIO 서드파티프로덕션

## | 대표 제작물 _ 토크쇼 영상 |

| 채널명 | 참여 분야 | 영상 제목 |
|---|---|---|
| 스바TV | 연출 \| 촬영 \| 편집 | [ECO.스바] 국장 VS 미장 VS 부동산, 당신의 선택은? |

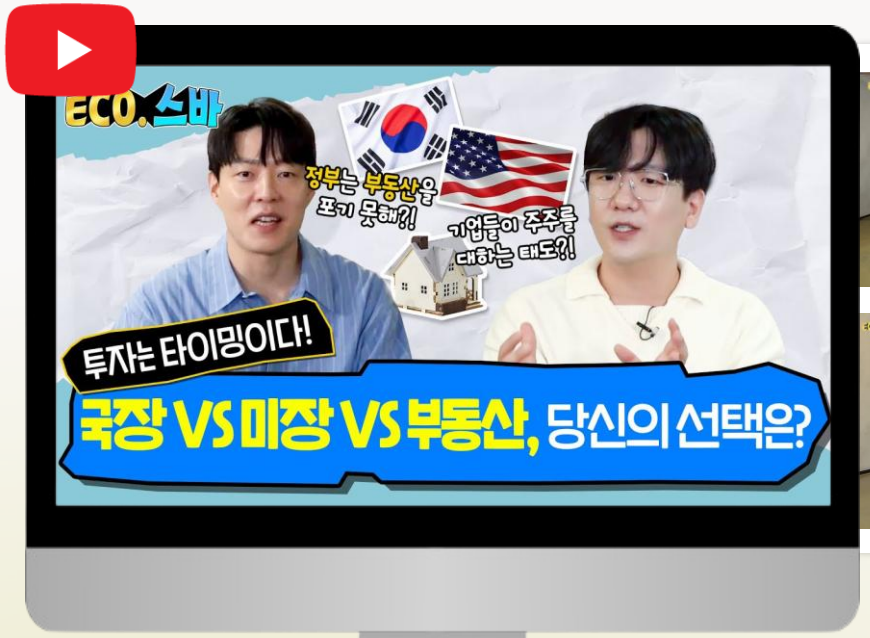

영상 링크 : https://youtu.be/5b3JFvHw1iY?feature=shared

# PORTFOLIO 서드파티프로덕션

## | 대표 제작물 _ 토크쇼 영상 |

| | |
|---|---|
| 채널명 | Sh수협은행 |
| 참여분야 | 기획 연출 편집 |
| 영상 제목 | 은행원들도 보이스피싱에 당할까? |

영상 링크 : https://youtu.be/4S4wpYJZHa8?feature=shared

| | |
|---|---|
| 채널명 | Medical Korea Official |
| 참여분야 | 기획 연출 편집 |
| 영상 제목 | Medical Korea is back with many different stories! |

영상 링크 : https://www.youtube.com/watch?v=k3lExlA6_Fw

| | |
|---|---|
| 채널명 | HIRA건강보험심사평가원 |
| 참여분야 | 촬영 |
| 영상 제목 | 2023 상반기 합격자가 알려주는 건강보험심사평가원 취업 꿀팁 |

영상 링크 : https://youtu.be/mPnI4i-aM_g?feature=shared

# PORTFOLIO 서드파티프로덕션

## | 대표 제작물 _ 웹드라마 |

| 채널명 | 참여 분야 | 영상 제목 |
|---|---|---|
| 소방청TV | 메인카메라 | 이 영상을 런린이들이 좋아합니다 |

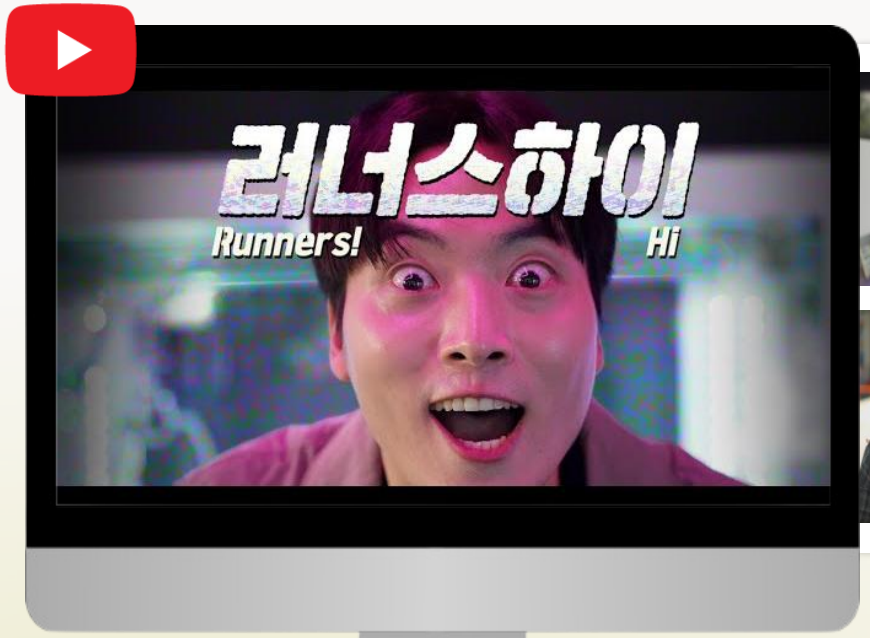


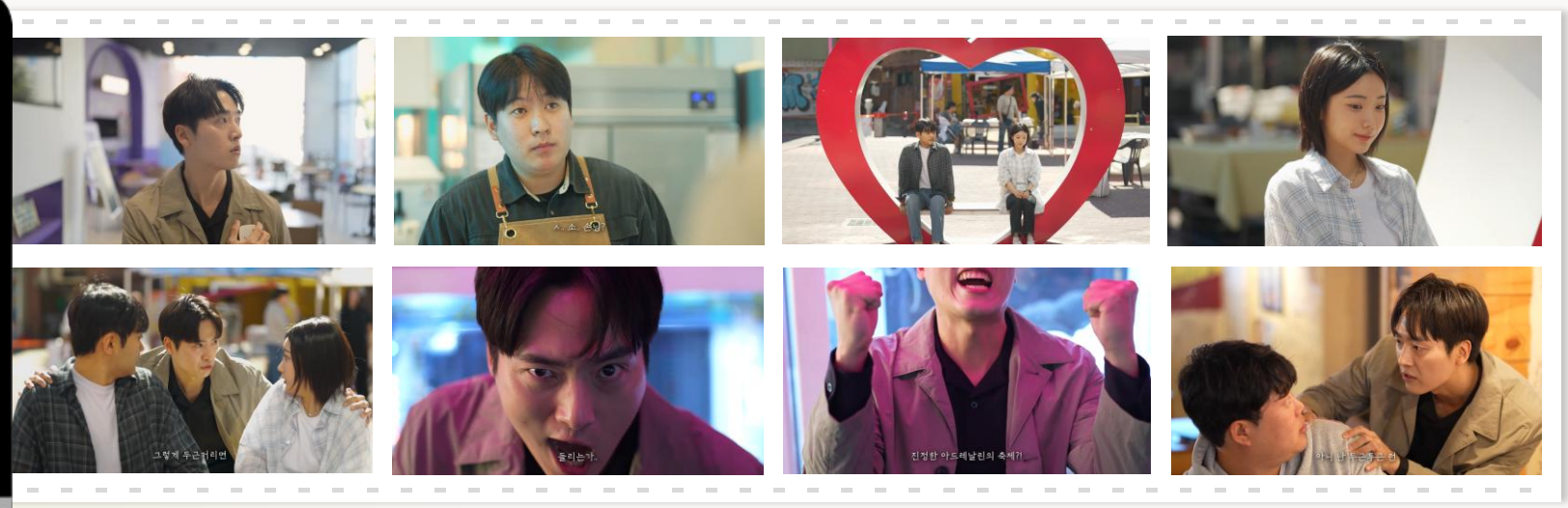

영상 링크 : https://youtu.be/tAmTCnJQybU?feature=shared

# PORTFOLIO 서드파티프로덕션

## | 대표 제작물 _ 웹드라마 |

| | |
|---|---|
| 채널명 | 창업진흥원KISED |
| 참여분야 | 기획 연출 편집 |
| 영상 제목 | 전기차 안에서 12시간, 창업 아이템을 발견하는데... |

영상 링크 : https://youtu.be/xvMhOdb1wzw?feature=shared

| | |
|---|---|
| 채널명 | 농림식품기술기획평가원 |
| 참여분야 | 메인카메라 |
| 영상 제목 | 너 지금 야라고 했냐? |

영상 링크 : https://youtu.be/vMNGLRojmto?feature=shared

| | |
|---|---|
| 채널명 | Sh수협은행 |
| 참여분야 | B캠 |
| 영상 제목 | 슬기로운 은행 생활 : 은행원의 직업병 |

영상 링크 : https://youtu.be/MMqfye67SZg?feature=shared

# PORTFOLIO 서드파티프로덕션

## | 대표 제작물 _ 예능 |

| 채널명 | 참여 분야 | 영상 제목 |
|---|---|---|
| 도박엔딩 | 기획 \| 연출 \| 편집 | 단도박 4년차가 추천하는 도박 끊는 법 |

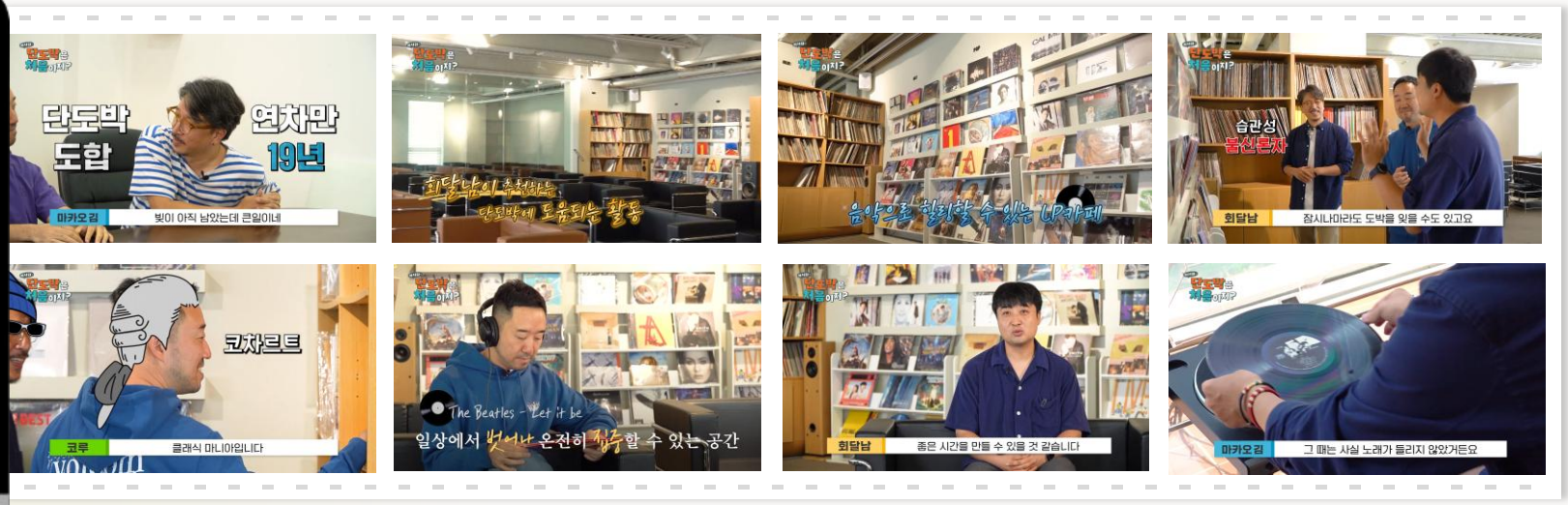


영상 링크 : https://youtu.be/BGXszy6kr5Y?feature=shared

# PORTFOLIO 서드파티프로덕션

## | 대표 제작물 _ 예능 |

| | |
|---|---|
| 채널명 | 스바TV |
| 참여분야 | 촬영 편집 |
| 영상 제목 | 세스코 제품 생산을 직접 보기 위해 증평공장까지 다녀왔습니다. |

영상 링크 : https://youtu.be/rLA18YEv22o?feature=shared

| | |
|---|---|
| 채널명 | 농협하나로마트 |
| 참여분야 | 조연출 촬영 |
| 영상 제목 | 제주에서 만나는 하나로3끼(상) [하나로3끼] |

영상 링크 : https://youtu.be/vsbWgcFvNnA?feature=shared

| | |
|---|---|
| 채널명 | 농협하나로마트 |
| 참여분야 | 연출 촬영 편집 |
| 영상 제목 | 전국 농산물이 한 자리에?! 😳 ✨ |

영상 링크 : https://youtu.be/Qh7mkwQfpoo?feature=shared

# 감사합니다.

## CONTACT

문의 및 연락처

### Phone

010-9463-8073

### E-mail

mostly.compatible@gmail.com

### Homepage

www.thirdparty.co.kr